

PLANTA BAIXA - CONSTRUÇÃO
Escala 1:100

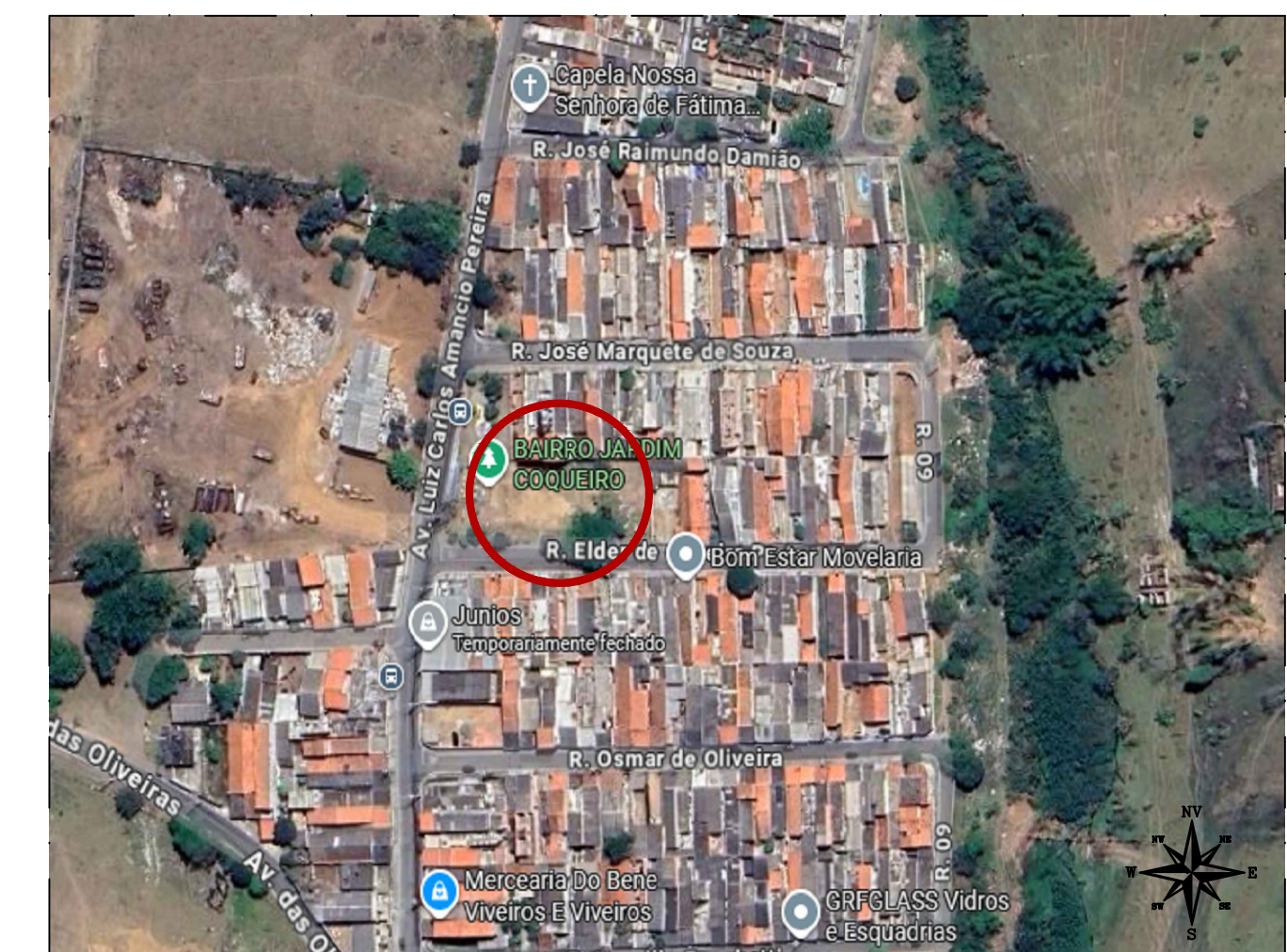

FACHADA FRONTAL
Escala 1:75

OBS.: CONSTRUÇÃO DE QUADRA COM PISO DE GRAMA ARTIFICIAL

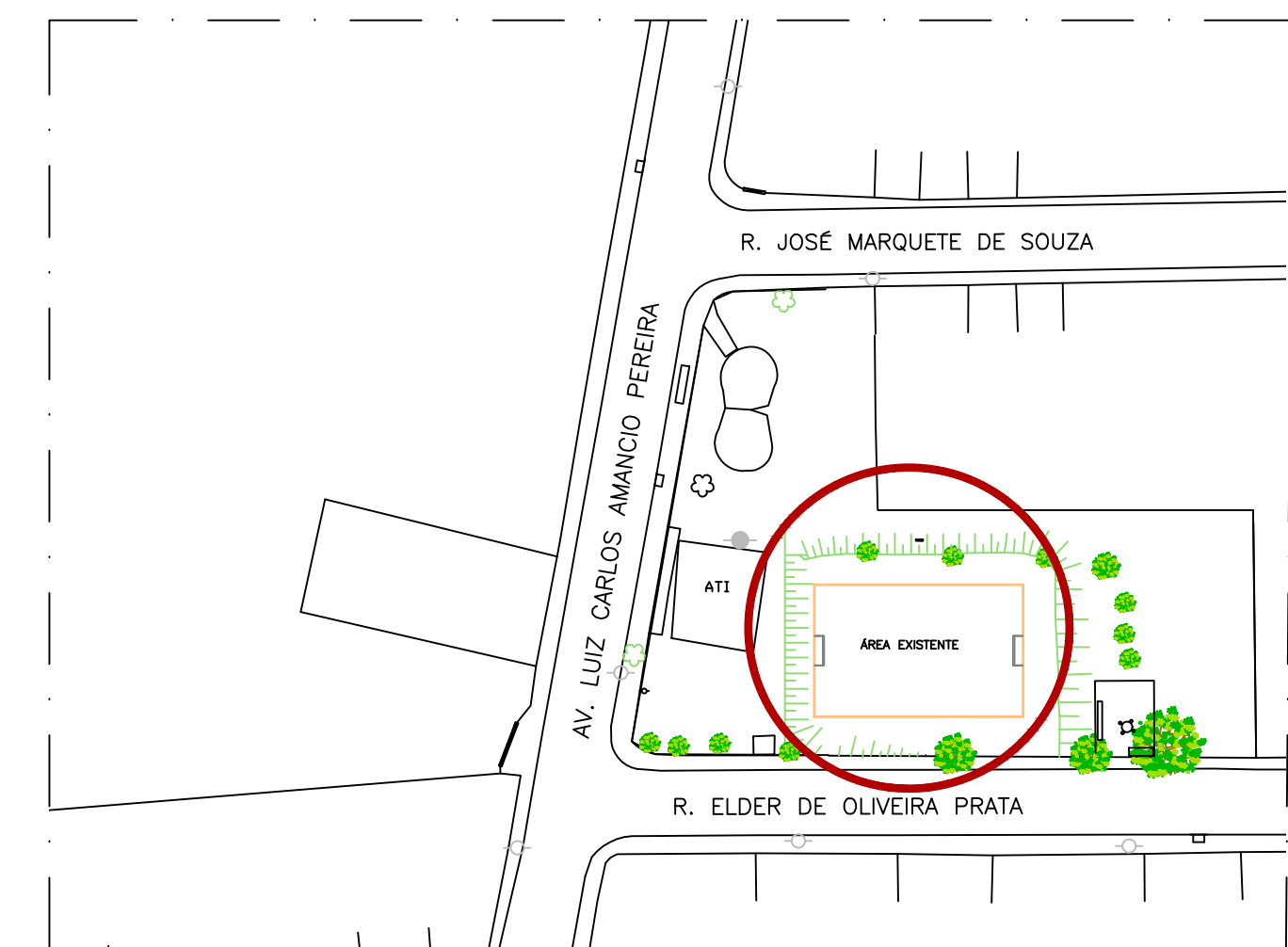

SITUAÇÃO
SEM ESCALA

<p>Prefeitura de São José dos Campos Secretaria de Gestão de Obras</p>				
<p>CONSTRUÇÃO DE QUADRA COM GRAMA SINTÉTICA - JARDIM COQUEIRO</p>				
<p>Assunto LOCALIZAÇÃO, PLANTA BAIXA, VISTA, DETALHE</p>			<p>Modalidade</p>	
<p>Local Avenida Luiz Carlos Almeida Pereira com Rua Elder de Oliveira Prata, s/nº - Jardim dos Coqueiros - São José dos Campos - São Paulo</p>			<p>PB PROJETO BÁSICO</p>	
<p>Autoria do Projeto Arq. Beatriz S. Oliveira Toledo</p>		<p>Secretaria Adjunta Engª. Aparecida Venâncio Nascimento Fujii</p>		<p>Especialidade ARQUITETURA</p>
<p>Departamento Dpto de Obras Públicas - DOP</p>		<p>Supervisor Eng. Luis Gustavo Garcia</p>		<p>Folha Revisão</p>
<p>Arquivocad QUADRA DE GRAMA SINTÉTICA - JD. COQUEIRO</p>		<p>Escala INDICADA</p>	<p>Data 03/ 02 / 2026</p>	<p>01/01 R00</p>
<p>Prefeito Anderson Farias Ferreira</p>		<p>Vice-Prefeito Wilker Lopes</p>		<p>Secretário de Gestão de Obras José Turano Júnior</p>



PLANTA BAIXA REFORMA
Escala 1/100

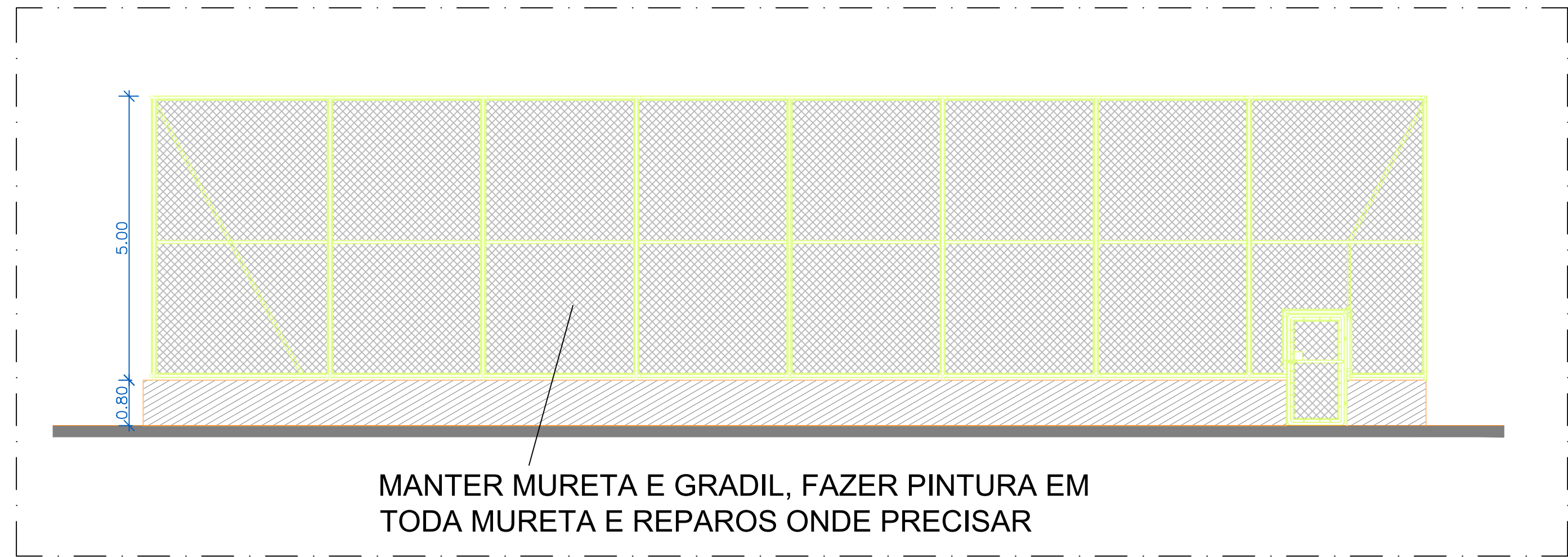

FACHADA FRONTAL
Escala 1/75

MANTER MURETA E GRADIL, FAZER PINTURA EM
TODA MURETA E REPAROS ONDE PRECISAR

OBS.: REFORMA DE QUADRA DE AREIA EXISTENTE, COM
SUBSTITUIÇÃO DA AREIA POR GRAMA ARTIFICIAL

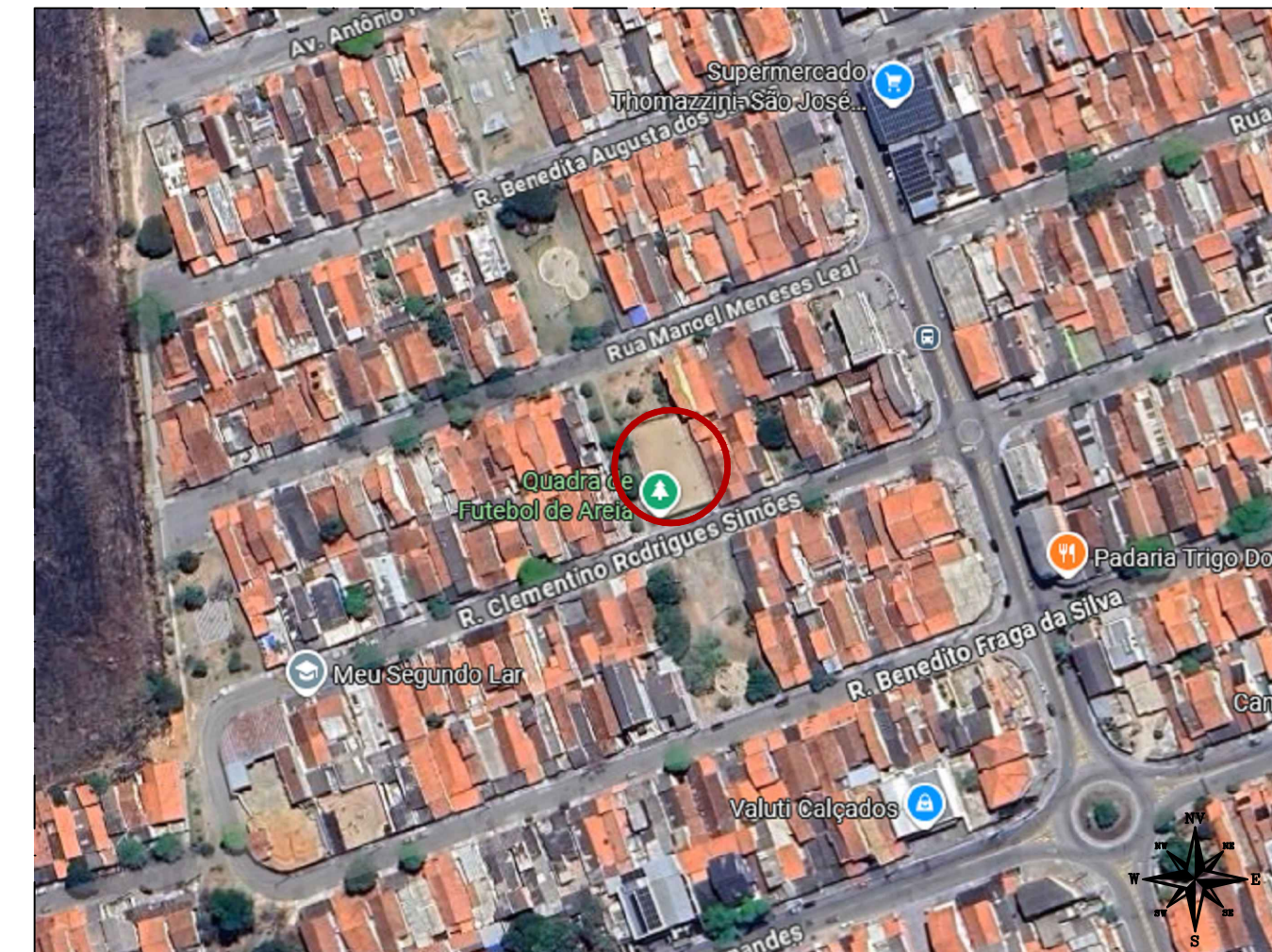
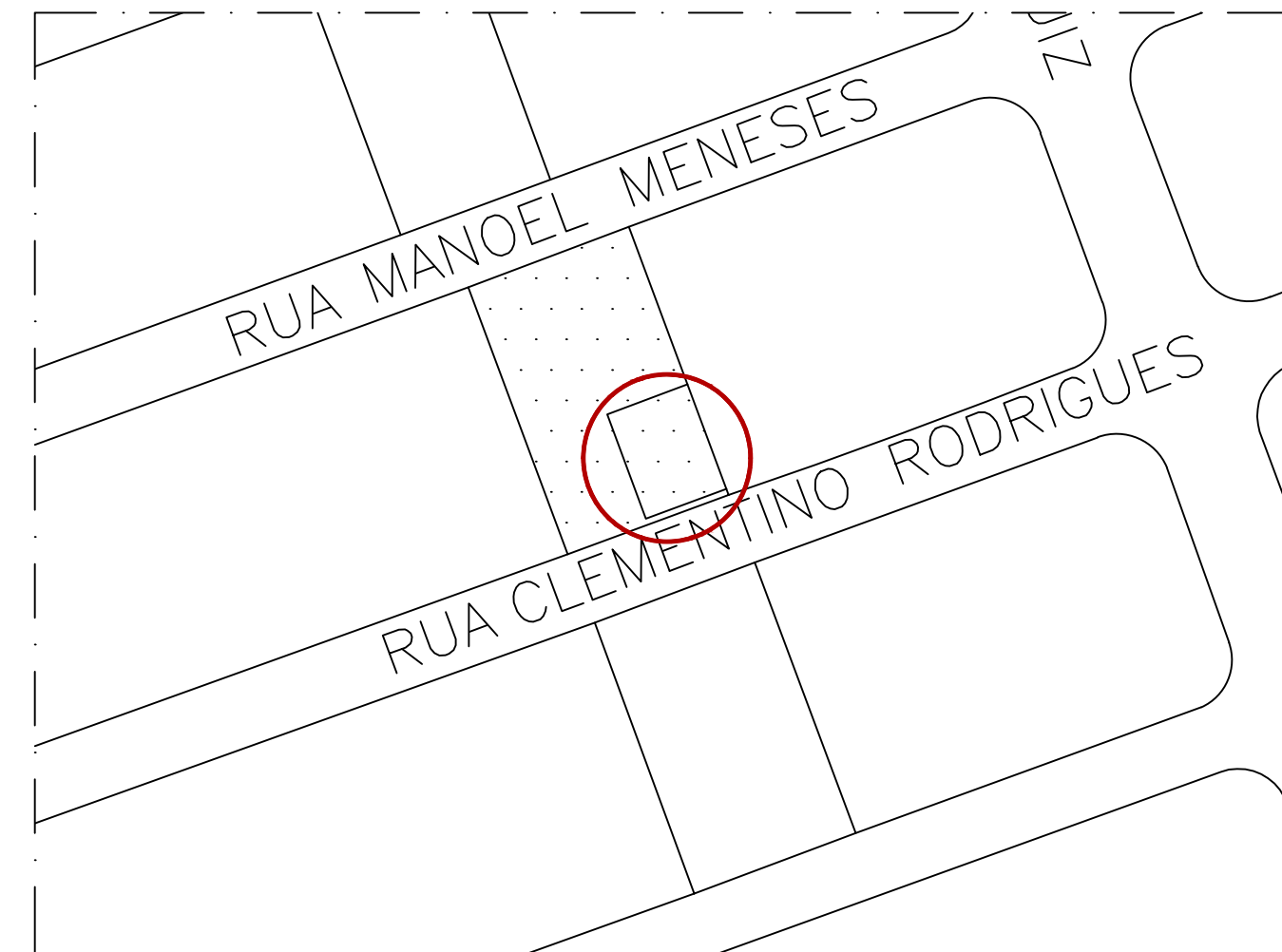

SITUAÇÃO
SEM ESCALA

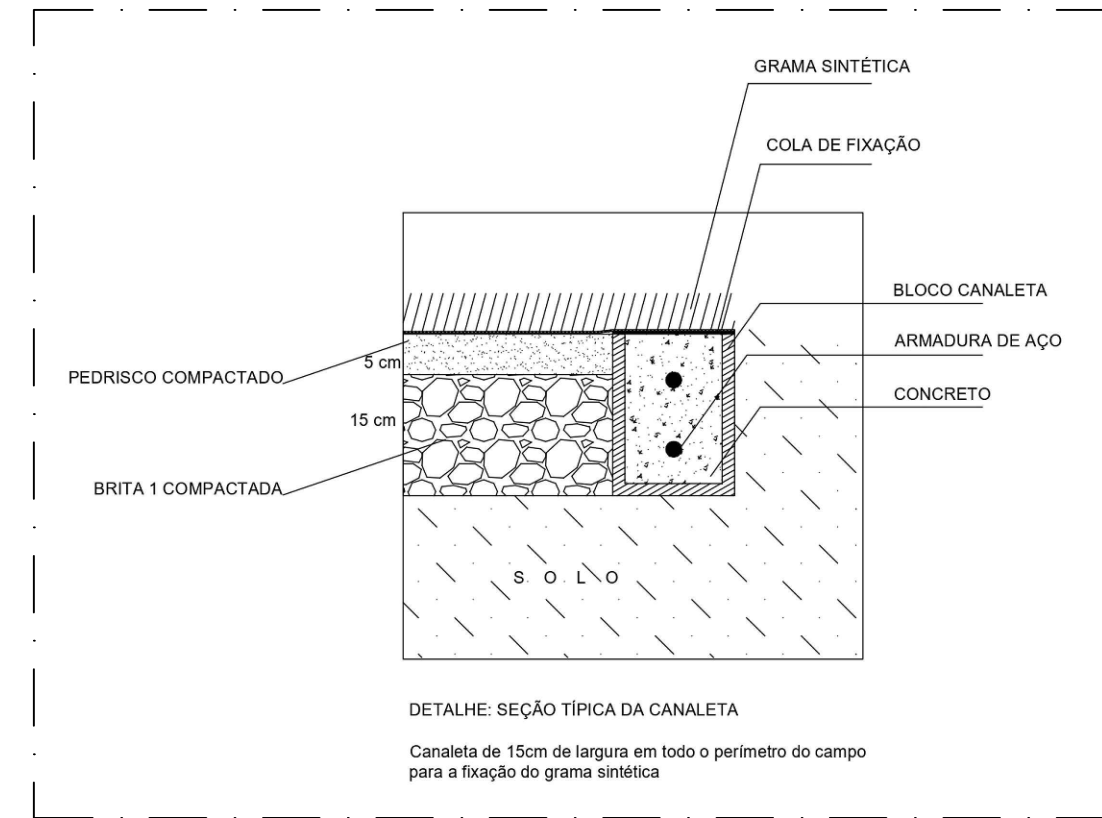

DETALHE CANALETA PARA QUADRA COM GRAMA SINTETICA

Prefeitura de São José dos Campos Secretaria de Gestão de Obras					
REFORMA DE QUADRA - RESIDENCIAL GALO BRANCO				Modalidade PB PROJETO BÁSICO	
Assunto LOCALIZAÇÃO, PLANTA BAIXA, VISTA, DETALHE				Especialidade ARQUITETURA	
Local Rua Clementino Rodrigues Simões S/N- Residencial Galo Branco - São José dos Campos- SP				Folha 01/01	Revisão R00
Autora do Projeto Arq. Beatriz S. Oliveira Toledo		Secretária Adjunta Engª. Aparecida Venâncio Nascimento Fujii			
Departamento Dpto de Obras Públicas - DOP		Supervisor Eng. Luis Gustavo Garcia			
Arquivocod REFORMA DE QUADRA - GALO BRANCO.dwg		Escala INDICADA		Data 05/ 02 / 2026	
Prefeito Anderson Farias Ferreira		Vice-Prefeito Wilker Lopes		Secretário de Gestão de Obras José Turano Júnior	

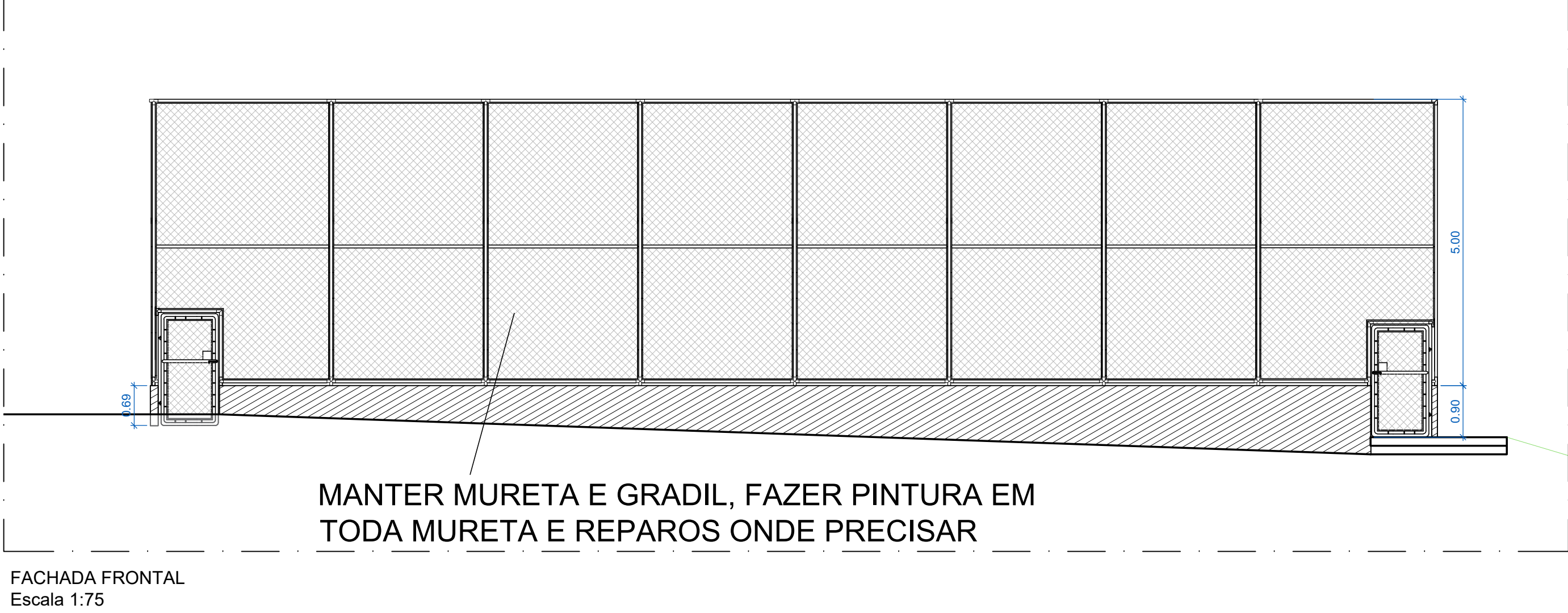
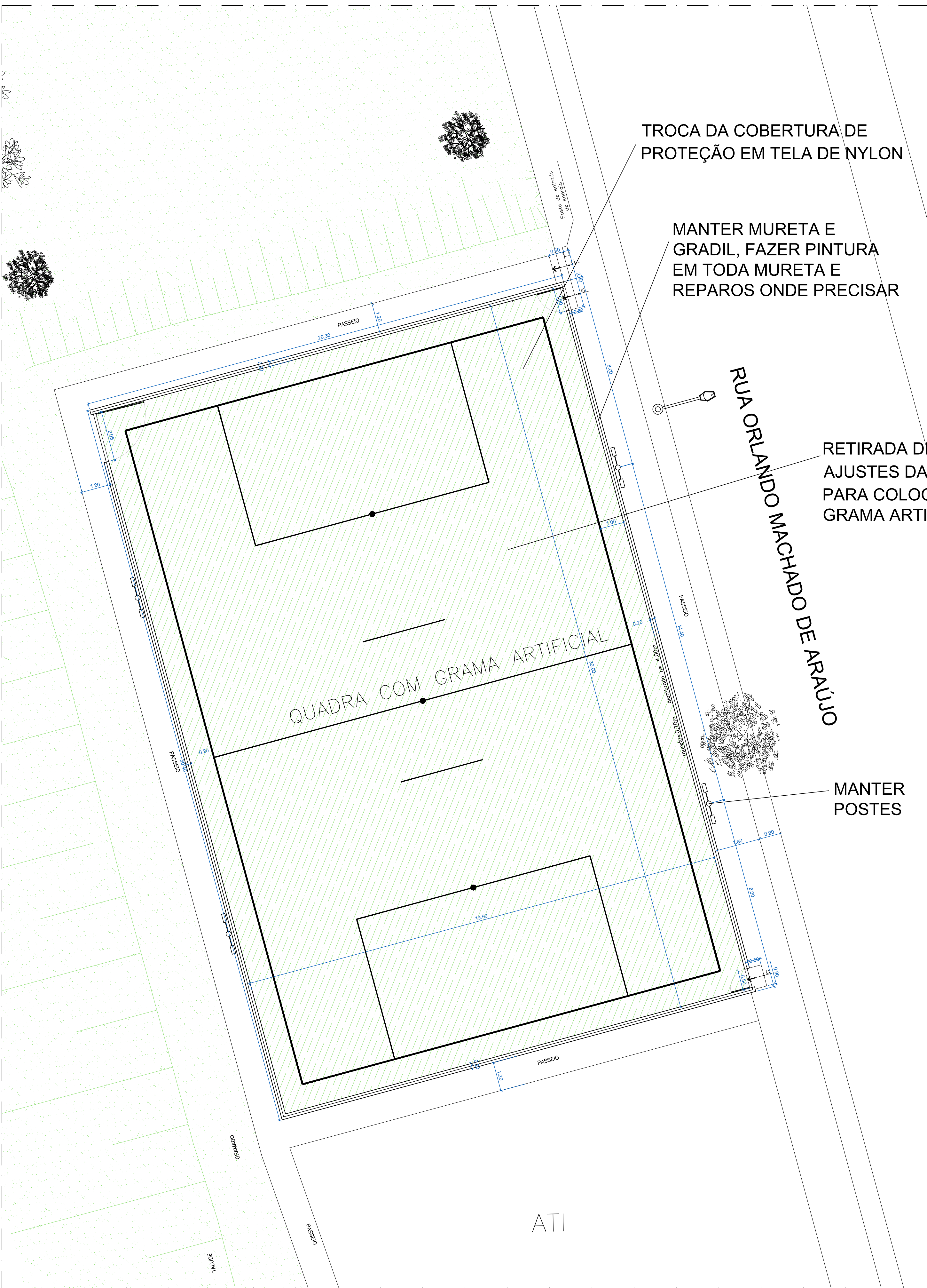

OBS.: REFORMA DE QUADRA DE AREIA EXISTENTE, COM SUBSTITUIÇÃO DA AREIA POR GRAMA ARTIFICIAL

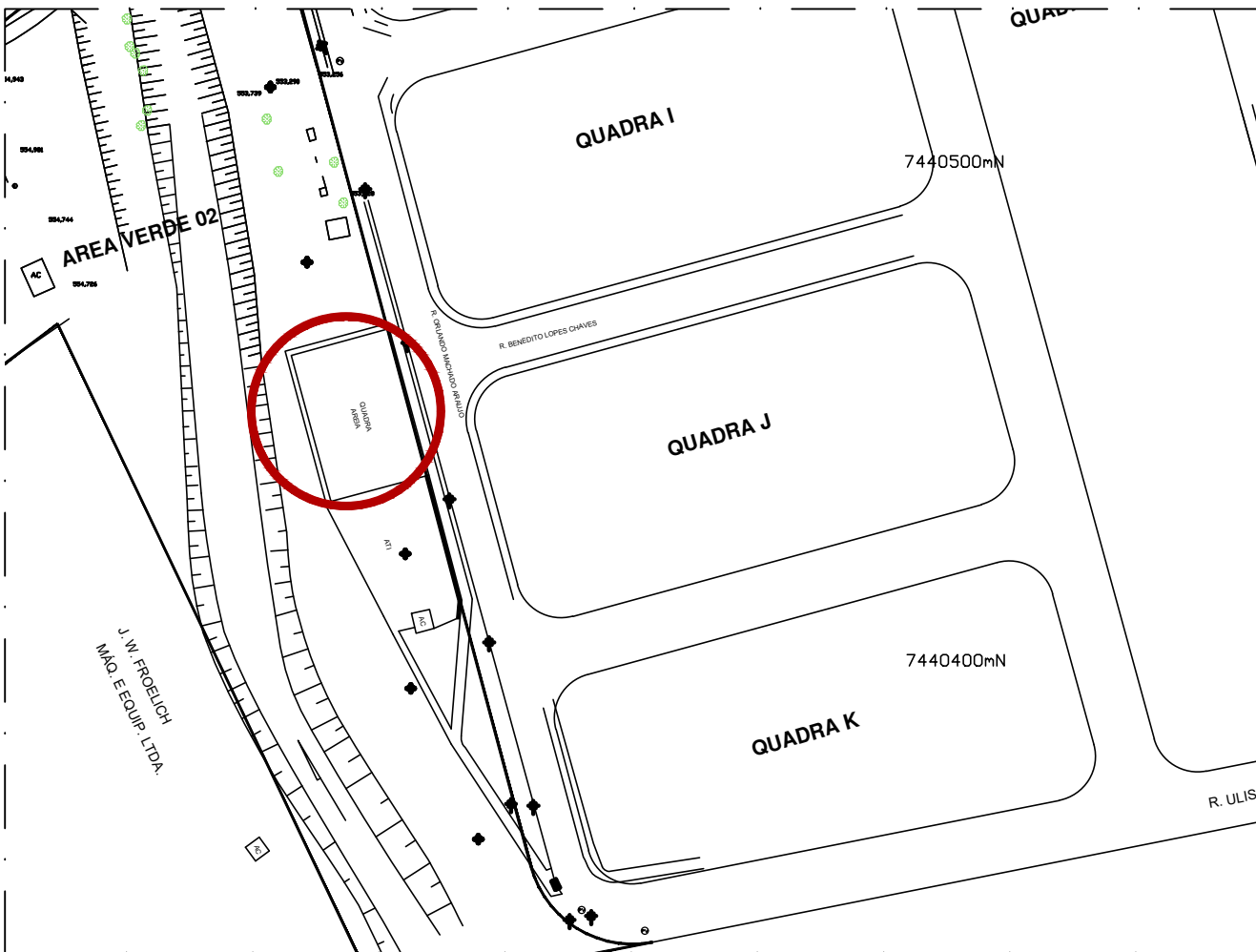

SITUAÇÃO
SEM ESCALA

Prefeitura de São José dos Campos Secretaria de Gestão de Obras					
REFORMA QUADRA - JARDIM ITAPUÁ				Modalidade	
Assunto LOCALIZAÇÃO, PLANTA BAIXA, VISTA, DETALHE				PB	
Local Rua Orlando Machado de Araújo S/N - Jardim Itapua, São José dos Campos - SP				PROJETO BÁSICO	
Autora do Projeto Arq. Beatriz S. Oliveira Toledo		Secretária Adjunta Engª. Aparecida Venância Nascimento Fujii		Especialidade ARQUITETURA	
Departamento Dpto de Obras Públicas - DOP		Supervisor Eng. Luis Gustavo Garcia		Folha	Revisão
Arquivocad REFORMA QUADRA - JARDIM ITAPUÁ.dwg		Escala INDICADA	Data 05/ 02 / 2026	01/01	R00
Prefeito Anderson Farias Ferreira		Vice-Prefeito Wilker Lopes		Secretário de Gestão de Obras José Turano Júnior	

DETALHE CANALETA PARA QUADRA COM GRAMA SINTETICA